

2017-06-30 – Gierle – 15 km

GielsBos!

HET LEVEN IN HET GIELSBOS | *Lente-editie 2017*



VERSCHIJNT DRIEMAANDELIJKS
JAARGANG 8
JAN. - FEB. - MRT. 2017
P109295

NR.1

ER ZIT
MUZIEK
IN ONS
BOS!

KUNST EN CULTUUR:
TALENT IN OVERVLOED

DE VOLDOENING VAN
KENNIS DOOR TE GEVEN

AGENDA

VAN 27 T.E.M. 30 JUNI
37ste Avondwandelvierdaagse,
georganiseerd door de
WSV Beekakkers en
Het GielsBos

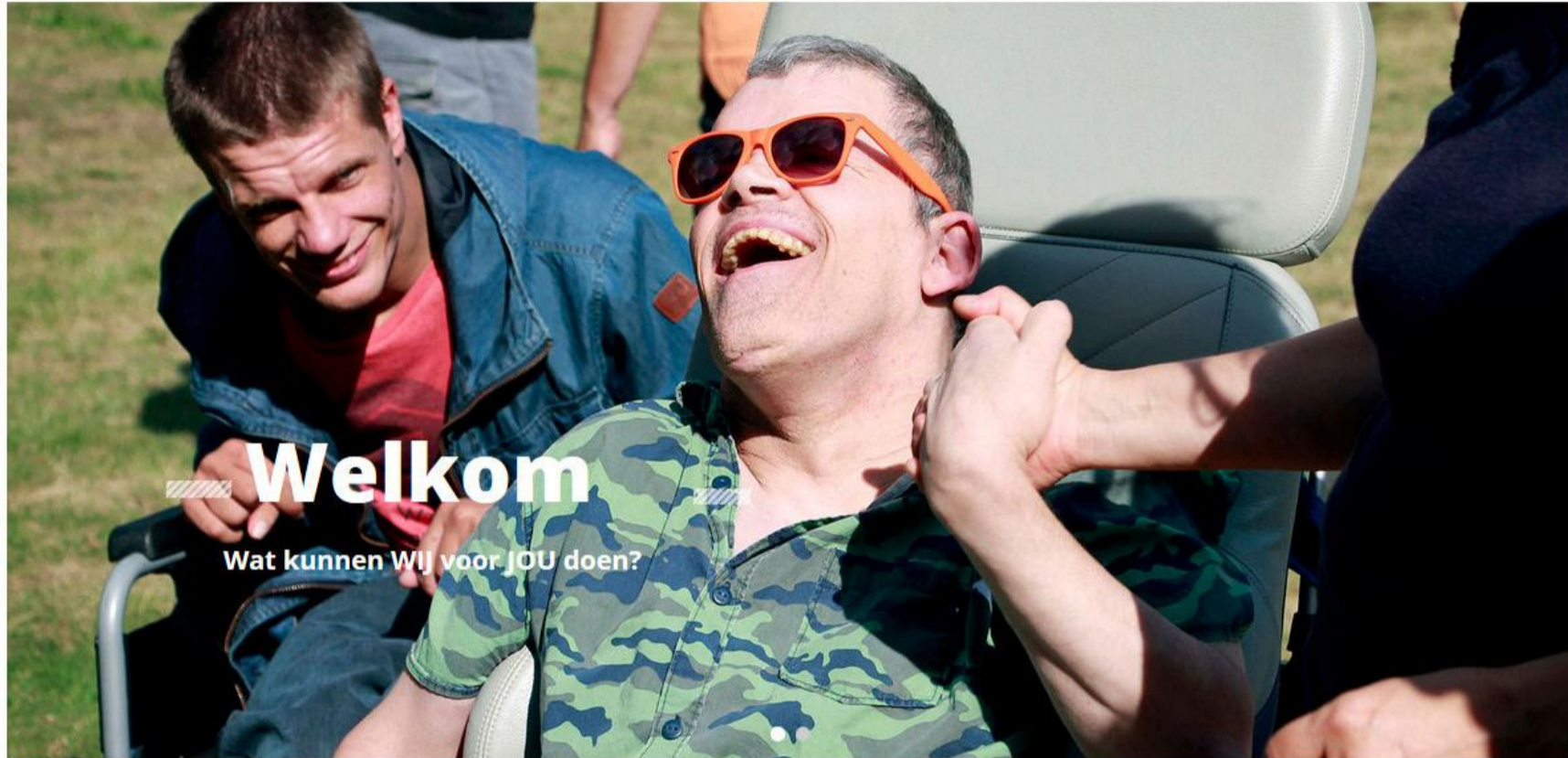

Welkom

Wat kunnen Wij voor JOU doen?

Het GielsBos wil een **veilige** thuis bieden aan kinderen en volwassenen met een beperking

Home / Het GielsBos

Missie en visie



Het GielsBos wil een veilige en geborgen thuis bieden aan volwassenen en kinderen met een beperking. We bieden deze mensen en hun leefomgeving een brede ondersteuning vanuit ervaring en professionalisme. Zo stellen we hen in staat een eigen leven uit te bouwen en hun dromen na te jagen. Altijd staat maximale levenskwaliteit centraal.

Onze visie op cliënten, medewerkers en organisatie vertrekt vanuit 6 waarden:

Clïëntgestuurd - Integer - Inclusief - Open - Participatief - Professioneel

“ Door de inspraak die we als broers kregen bij het individuele ondersteuningsplan, werden we ons pas bewust van hoeveel inspanningen men doet voor één cliënt - Eric ”

Geschiedenis

Bestuur

Informatie



Tochten

Uitslagen tochten

Foto's

Informatie over onze tochten

Dinsdag 27 juni-Woensdag 28 juni-Donderdag 29 juni-Vrijdag 30 juni 2017
38ste Wandelvierdaagse van Het Gielsbos Gierle
WSV Beekackers Beerse VZW – WSVL 1011

Van 27 juni 2017 tot en met 30 juni 2017 organiseert de wandelsportvereniging WSV Beekackers Beerse VZW in nauwe samenwerking met "Het Gielsbos" voor het achtendertigste jaar haar jaarlijkse wandelvierdaagse tochten.

De afstanden zijn 5, 10, 15 en 18 km. De deelnamekosten zijn 1,10 € per persoon, met sticker 1,50 €.

De afstand van 5 km is geschikt voor rolstoelgebruikers.

Naar eigen keuze kunt U bepalen welke afstand U wenst te wandelen en volgens eigen tempo. Iedere dag zijn er 4 omlopen uitgezet steeds in een andere omgeving (dus elke dag andere omlopen). Het vertrek is mogelijk tussen 13.00 hr en 19.00 hr en de laatste aankomst is voorzien om 21 hr. Het vertrek en de aankomst zijn ingericht in het Ontmoetingscentrum van "Het Gielsbos",

Vosselaarseweg 1 te Gierle Lille). Tevens wordt de dorstige en hongerige wandelaar zeker niet vergeten. De opbrengst komt volledig ten goede van de bewoners van deze instelling. Op dit ogenblik zijn er 36 leefgemeenschappen met 333 bewoners.

Een korte historiek. De Stichting Gehandicaptenzorg Provincie Antwerpen VZW werd opgericht op 7 mei 1971. Doel is de gehandicaptenzorg in de provincie te stimuleren. In 1974 schenkt de toenmalige gemeente Gierle, thans Lille, 45 ha van haar patrimonium om Het Gielsbos te verwezenlijken. Deze realisatie is mogelijk dankzij de samenwerking tussen de provincie Antwerpen en de vijf landsbonden van mutualiteiten, onder de stuwende impuls van de Heer Andries Kinsbergen, stichter-voorzitter van de Stichting. Door andere verwerving beschikt de woongemeenschap in Gierle over een domein van 85 ha. De opname van de eerste cliënten dateert van 3 juli 1978, het jaar waarin drie paviljoenen, het behandel- en dienstengebouw openen. Het Gielsbos opent het vierde paviljoen in 1984 en het vijfde in 1992. H.M. Koningin Fabiola bezoekt Het Gielsbos in 1982 en opent plechtig de boerderij. Mevrouw R. Steyaert, gemeenschapsminister van gezin en welzijnszorg opent in hetzelfde jaar De Bijenkorf en prinses Paola brengt in 1986 een bezoek. In 1993 opent Het Ontmoetingscentrum zijn deuren en neemt de Heer A.Kinsbergen, minister van staat en eregouverneur van de provincie Antwerpen, afscheid als stichter-voorzitter. Hierna wordt de naam gewijzigd in Stichting A.Kinsbergen-Gehandicaptenzorg Provincie Antwerpen VZW. In 1997 start Het Gielsbos met geïntegreerd wonen in de gemeente Beerse.

Het Gielsbos is een provinciaal instituut voor mentaal gehandicapten. De meeste van de bewoners van deze instelling wandelen samen met het personeel, de omloop van 5 of 10 km. Zij die fysiek niet in staat zijn om te wandelen worden in een rolwagen meegenomen op het parcours. De leden van de organiserende club bieden hierbij graag hun hulp aan.

Door de deelname van vele honderden valide wandelaars ontstaat er een verbroedering tussen de wandelaars en de bewoners van Het Gielsbos. Iedere dag worden er andere omlopen uitgezet doorheen de bosrijke natuur rondom de omgeving van de instelling en wie gedurende vier dagen deelneemt aan de tochten krijgt dan ook een perfect beeld van de natuurlijke rijkdom die er nadrukkelijk aanwezig is. Vele bossen, die anders voor het publiek worden afgesloten, mag je tijdens deze Wandelvierdaagse bewandelen. Om de omlopen zoveel mogelijk in het bos te houden wordt de rustpost vier dagen ingericht in een tent en staat er iedere dag een chemisch toilet ter beschikking. Er kan iedere dag vanaf 13.00 hr gestart worden. Aan het Ontmoetingscentrum van Het Gielsbos is voldoende parkeergelegenheid en er komen echter geen bussen meer van De Lijn in de nabije omgeving.

Voor meer informatie over deze wandeling kan U terecht bij de ondervoorzitter van

WSV Beekackers Beerse VZW, Mia Driesen, Eigenaarsstraat 87, 2350 Vosselaar.

GSMnr : 0498/305.822

Emailadres : geudrie@outlook.com

Website : www.beekackers.be

Sabine Verheyen

Voorzitter WSV Beekackers Beerse VZW

30 JUNI

VR

38e Wandelvierdaagse van Het Gielsbos

📍 2275 Gierle Antwerpen - Wsv Beekakkers Beerse vzw



In natuurgebied De Schrieken smul je van de pracht van het Kempisch bosbestand. Ook de bossen rond Het Gielsbos staan op het menu. Elke dag nieuwe omlopen! De opbrengst gaat integraal naar de bewoners van Het Gielsbos. Aankomst vóór 21.00u.

5 km

10 km

15 km

18 km

📞 R. Broeckx - GSM 0472/84 37 79



vrijdag

30
JUN

38e Wandelvierdaagse van Het Gielsbos

In natuurgebied De Schrieken smul je van de pracht van het Kempisch bosbestand. Ook de bossen rond Het Gielsbos staan op het menu. Elke dag nieuwe omlopen! De opbrengst gaat integraal naar de bewoners van Het Gielsbos. Aankomst vóór 21.00u.

Gemeente Gierle (Antwerpen)

Startlocatie

Ontmoetingscentrum Het Gielsbos
Vosselaarseweg
2275 Gierle
Antwerpen

Starten tussen 13u00 en 19u00

Extra info

5 km 10 km 15 km 18 km

- ✓ Minstens één parcours geschikt voor kinderwagens
- ✓ Minstens één parcours geschikt voor rolstoelen



Wsv Beekakkers
Beerse vzw (1011)

Verantwoordelijke
Sabine Verheyen

GSM 0498/305822

[Bezoek de website](#)

[Bekijk clubfiche](#)

WALKING IN BELGIUM



VRIJDAG-VENDREDI-FREITAG

30/06/2017

2275 GIERLE (ANTWERPEN)

13.00-19.00u

38e Wandelvierdaagse van Het Gielsbos 5-10-15-18 km

WSV BEEKAKKERS BEERSE VZW (1011). R. BROECKX – GSM: 0472/84.37.79. Web: <http://www.beekackers.be>.

Start: Ontmoetingscentrum Het Gielsbos, Vosselaarseweg, Gierle. In natuurgebied De Schrieken smul je van de pracht van het Kempisch bosbestand. Ook de bossen rond Het Gielsbos staan op het menu. Elke dag nieuwe omlopen! De opbrengst gaat integraal naar de bewoners van Het Gielsbos. Aankomst vóór 21.00u. Inschrijfgeld: € 1,50.



IVV - EUROPA



Jahreskalender

2017



**10 € Gutschein
für Olympiade Koblenz
im Kalender**



Belgien - Dänemark - Deutschland - Estland - Finnland - Frankreich
Griechenland - Großbritannien - Italien - Luxemburg - Niederlande
Norwegen - Österreich - Rumänien - Schweden - Schweiz - Slowenien
Spanien - Tschechische Republik - Ungarn

vr-ve-fr 30-06-2017 1011 - Wsv Beekackers Beerse vzw

38e Wandelvierdaagse van Het Gielsbos

13.00-19.00 5-10-15-18 km

Ontmoetingscentrum Het Gielsbos, Vosselaarseweg, Gierle (Lille)

R. Broeckx - 0472/84 37 79 -

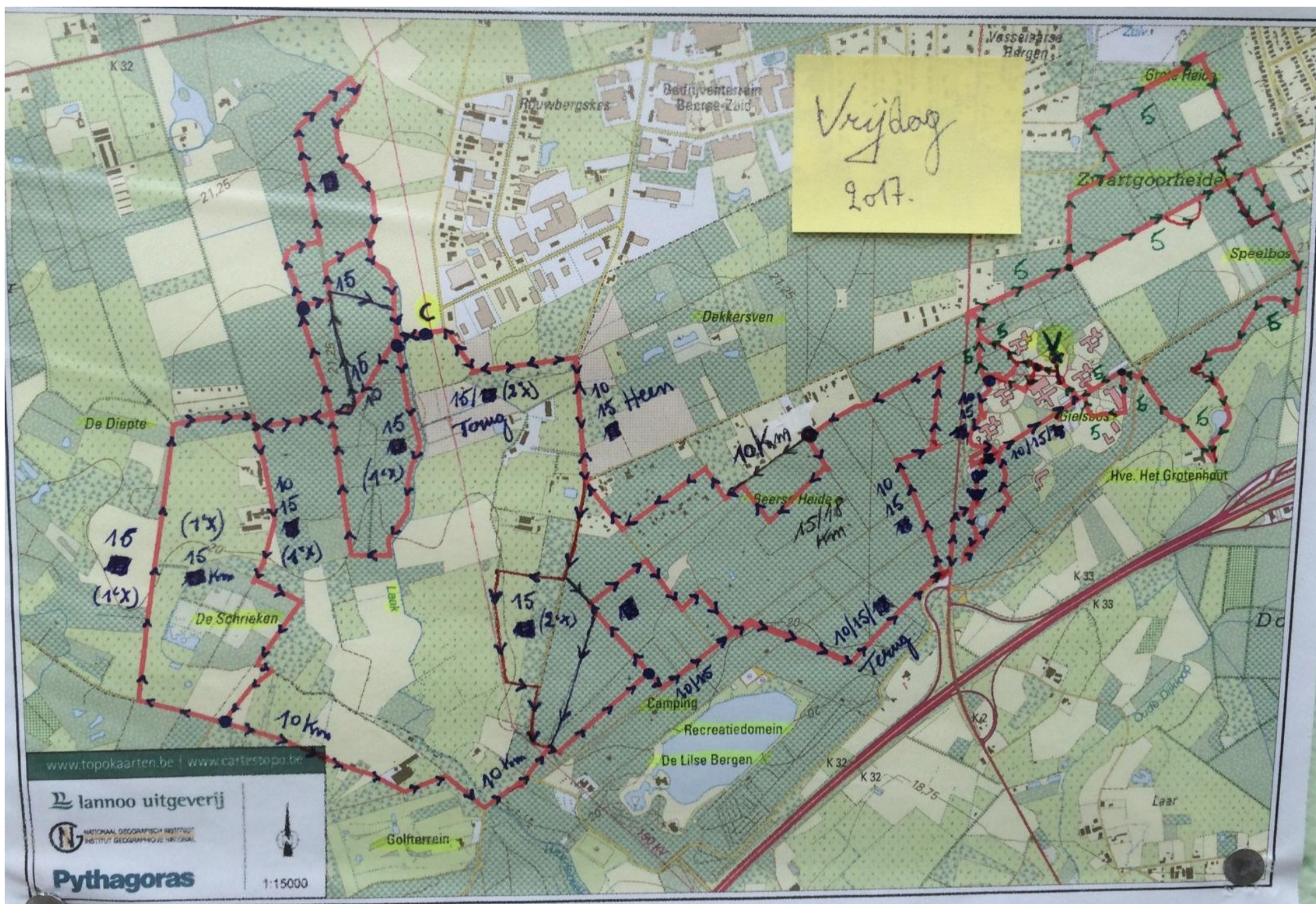

BEEKAKKERS BEERSE

VIERDAAGSE



CONTROLEPOST SCHRIEKEN

Afstand	Rustpost	Volgende Rustpost	Nog af te leggen
10 Km	4,900 km		5,750 km
15 km	4,900 km	5,600 km	5,000 km

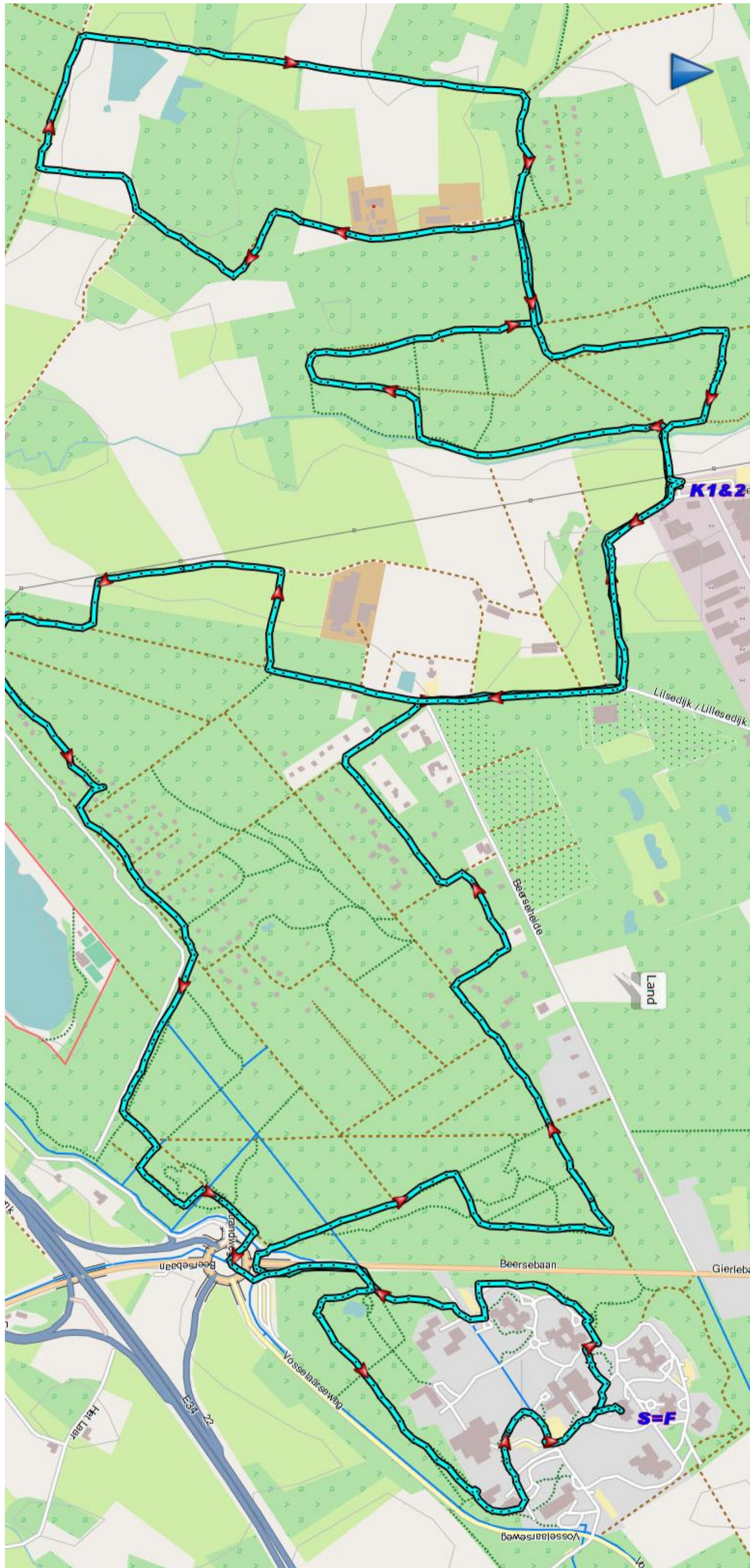

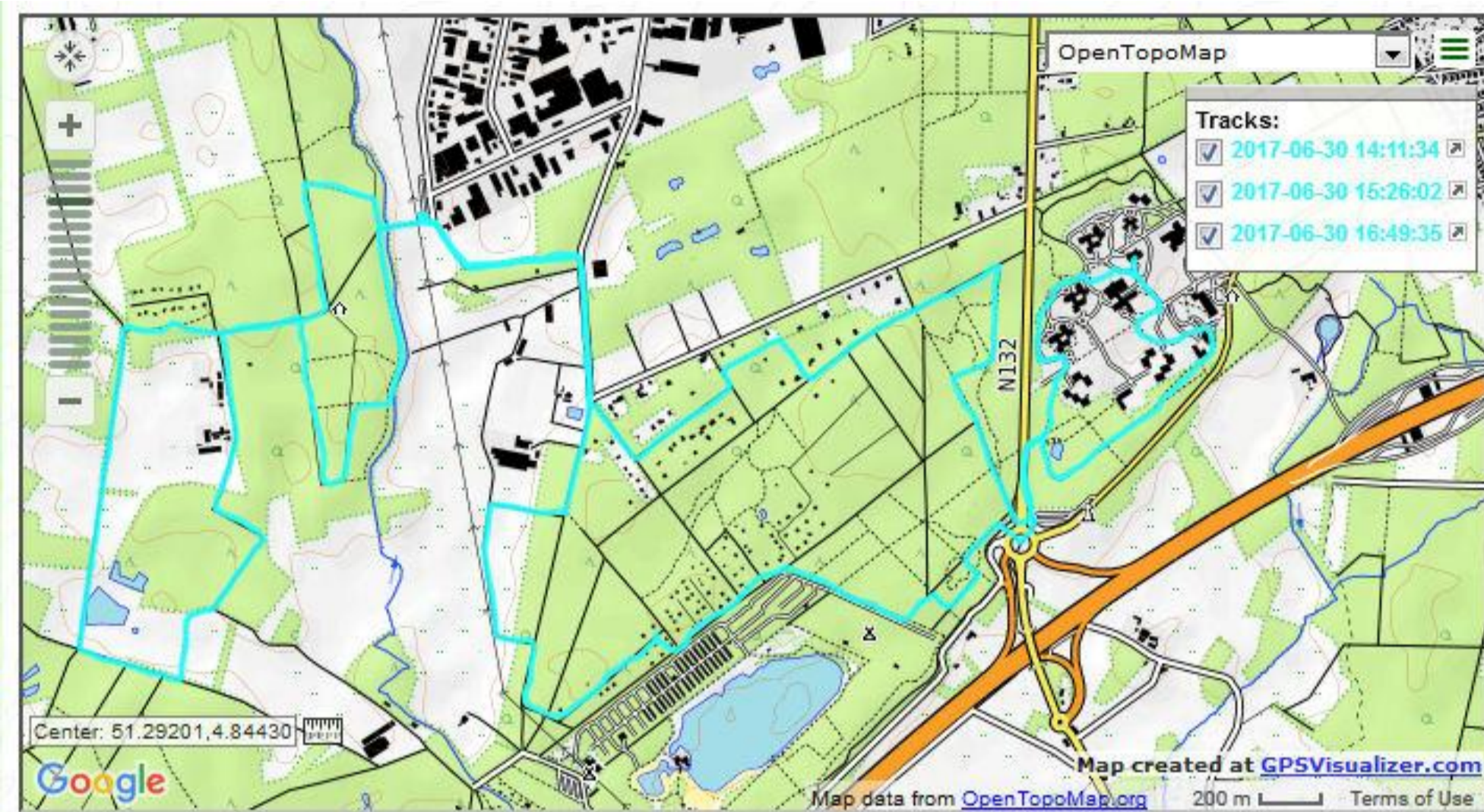

GPS total: 15.86 km

Internationaal teken van de Volkssporten

B

Deelnemingskaart
30 50 100

Wandelsport Vlaanderen nr 4277

Deze kaart is geldig voor 10 of 20 deelnames.
De gevestigde schijf aanduiden. In het lege vakje aanduiden van 75 tot 600 deelnames (kaart voor 11 tot 100 deelnames)

Naam: _____
Voornaam: _____
Straat: _____
Post: _____
Plaats: _____
Geb: _____

4138 Houtheimstappers
Steenokkerzeel vzw

IK BEN EEN ACTIEVE HOUTHEIMSTAPPER

WANDELSEIZOEN 2017
(geldig van 19/11/2016 tot 18/11/2017) 4

Naam: _____
Voornaam: 4138 Houtheimstappers
Steenokkerzeel vzw
Straat: Thijs Roger 31/12/1947
Van Frachtenlaan 89
Postnr: B 1820 Steenokkerzeel

1. Les Larsons. LA REID. 21/5/2017
2. wandelclub
3. 21/6/2017
11. Zottegem

30/6/2017

Internationaal teken van de Volkssporten

B

Kilometerkaart
2000 Km

Wandelsport Vlaanderen nr 0287

Deze kaart is geldig van 1 tot 8.000km.
Het nagestreefde kilometercijfer in het kadertje invullen.

Naam: _____
Voornaam: 4138 Houtheimstappers
Steenokkerzeel vzw
Straat: Thijs Roger 31/12/1947
Van Frachtenlaan 89
Postnr: B 1820 Steenokkerzeel
Plaats: _____
Geboortedatum: _____

Internationale Federatie van de Volkssporten

Nr.	I.V.V.-stempel
76	2017 SAAR D Gänseblümchen 701
77	2017 RP D Gänseblümchen 697
78	2017 → B 4 6 5 4
79	2017 → B 4 6 5 8
80	2017 → B 4 6 8 5
	2017 → B 4 6 8 8

Km	I.V.V.-stempel
7547	
21	2017 → B 4 6 5 8
19	2017 → B 4 6 8 5
15	2017 → B 4 6 8 8

Wandeltocht op: 30-6-17
Afgelegde km: 15

Jaartotaal afgelegd: _____ km
Totaal afgelegd: _____ km
Jaar aantal wandelingen: _____
Totaal aantal wandelingen: _____

Persoonlijke aanmerkingen: _____

Wandeltocht op: _____
Afgelegde km: _____
Jaartotaal afgelegd: _____ km
Totaal afgelegd: _____ km
Jaar aantal wandelingen: _____
Totaal aantal wandelingen: _____

Persoonlijke aanmerkingen: _____

WANDELSPORTVERENIGING BEEKAKKERS BEERSE

Wandelvereniging Verzekeringen
Lid van Wandelvereniging Vlaanderen?
BESPAAR TOT 33% op uw verzekeringen!
Wandel snel naar Laagdorp 5, Alken en vergeet uw lidkaart niet.
Afspraak bij u thuis?
Bel: 011/590.790 of mail: info@wandelvereniging.be

DEIA Wandelsport Vlaanderen **SPORT. VLAANDEREN**

